

Configuração de Certificado Digital - Alterdata Nuvem

- [Configuração de Certificado Digital](#)

Se você precisa configurar seu **Certificado Digital** no ambiente do sistema, preparamos este guia para auxiliar no processo de vinculação para sua solução **Alterdata em Nuvem (Cloud)**. A correta configuração é essencial para garantir a segurança e o acesso a funcionalidades que exigem essa identificação, utilizando o ambiente **Go-Global**.

Configuração de Certificado Digital

O certificado digital **A1** pode ser instalado diretamente por você ou pelo Suporte , através do ambiente **Go-Global**.

Siga os passos abaixo para importar o seu certificado A1:

1. No **Go-Global**, clique na aplicação "**Configurar Certificado Digital**".

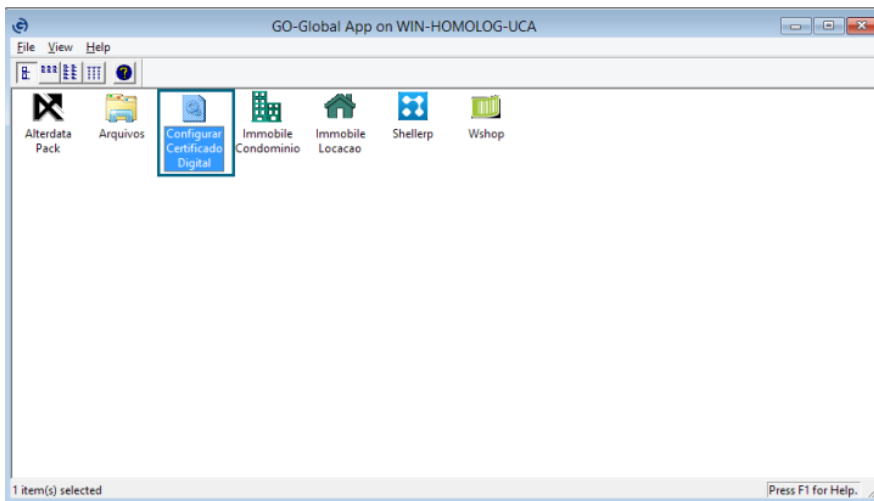

2. Na tela que for exibida, você verá as Propriedades de Internet.
3. Acesse a aba "**Content**" ou "**Conteúdo**".
4. Clique no botão "**Certificates**" ou "**Certificados**".

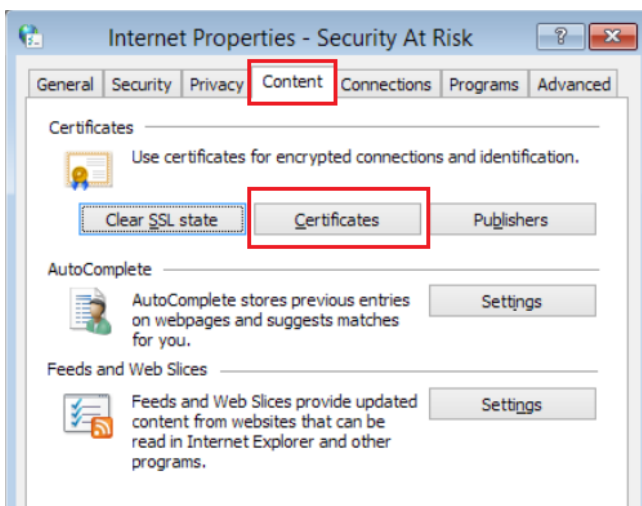

5. Na janela de Certificados, clique no botão **"Import..."**. Isso abrirá o assistente de importação de certificado digital.

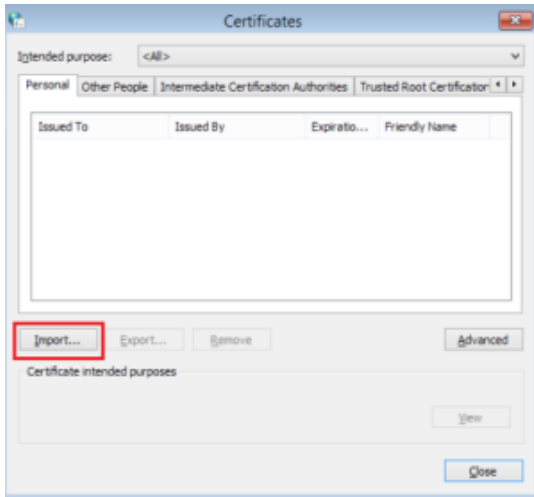

6. Basta seguir as orientações do assistente, após selecionar o arquivo do certificado e concluir o processo. Após a conclusão, o certificado poderá ser utilizado nos sistemas.

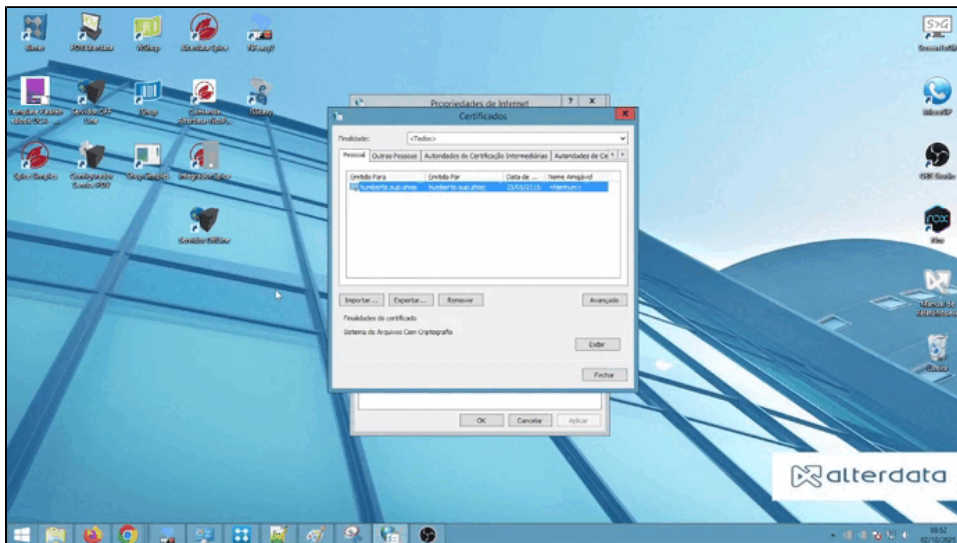

Importante

Através desse método, todos os usuários precisarão realizar o mesmo procedimento com cada certificado, visto que este fica disponível por usuário.