

Controle de Entrega de Mercadorias (Romaneio)

O módulo de Controle de Romaneio e Entrega é uma ferramenta ideal para quem busca mais controle sobre o processo de expedição e entrega de mercadorias. Ele permite que você acompanhe os pedidos, organize as entregas por transportadora ou responsável e gere relatórios de forma simples e eficiente.

Configurando o Módulo

Para começar a usar o controle de entregas, é necessário realizar algumas configurações iniciais no sistema:

Orçamento:

1. Acesse **Orçamento > Opções > Entrega de mercadoria**.
2. Marque a opção **Trabalha com controle de entrega de mercadorias (romaneio)**.
3. Defina o **Controle de entrega será por: Orçamento**.
4. Se desejar, informe o **Número de dias padrão para a entrega**.

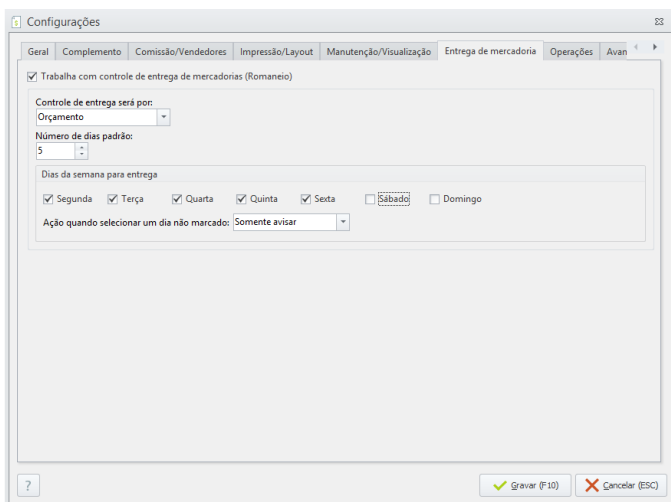

Controle de Romaneio:

O módulo listará os orçamentos para o controle de romaneio com base em uma configuração específica. Para acessá-la, vá em **Estoque > Controle de Romaneio > Opções**.

A opção "**Mostrar somente as entregas referentes a orçamentos convertidos em venda.**" define como os orçamentos serão exibidos no módulo:

- **Marcada:** O romaneio listará apenas os orçamentos que já foram faturados (status "Atendido").

Configurações

- Mostrar somente as entregas referentes a orçamentos convertidos em venda.
- Habilitar opção "Mostrar somente produtos com entregas excluídas" na importação
- Mostrar somente produtos com entregas excluídas

Orçamento - 6.1504

Empresa: 001 - ALTERDATA Período: 19/07/2025 a 18/08/2025 Status: Abertos Cancelados Atendidos

Status	Código	Cliente	Data emissão	Vi. Bruto	Vi. Líquido
Atendido	000000013	RENATA	18/08/2025	50,00	65,00

- **Desmarcada:** O romaneio considerará todos os orçamentos que estiverem com o status "Em Aberto".

Configurações

- Mostrar somente as entregas referentes a orçamentos convertidos em venda.
- Habilitar opção "Mostrar somente produtos com entregas excluídas" na importação
- Mostrar somente produtos com entregas excluídas

Orçamento - 6.1504

Empresa: 001 - ALTERDATA Período: 19/07/2025 a 18/08/2025 Status: Abertos Cancelados Atendidos

Status	Código	Cliente	Data emissão	Vi. Bruto	Vi. Líquido
Aberto	000000014	RENATA	18/08/2025	7.000,00	7.065,00



Valor Bruto x Valor Líquido

O valor do Romaneio se baseia no **valor bruto do Orçamento**. O valor líquido, por sua vez, já considera os valores de frete que podem ter sido adicionados ao orçamento.

Criando um Romaneio

O romaneio serve como um registro das entregas e pedidos relacionados a uma saída específica, permitindo um maior controle do processo logístico.

Siga os passos abaixo para criar um novo romaneio:

1. Na aba **Estoque**, clique em **Controle de Romaneio**.

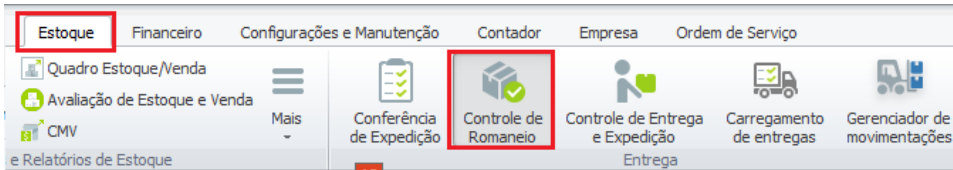

2. Clique no botão **Novo**.
3. Selecione a **Transportadora** e informe o **nome do responsável** pelo romaneio.
4. Informe a **data e o horário de saída**.
5. Clique em **Gravar**.

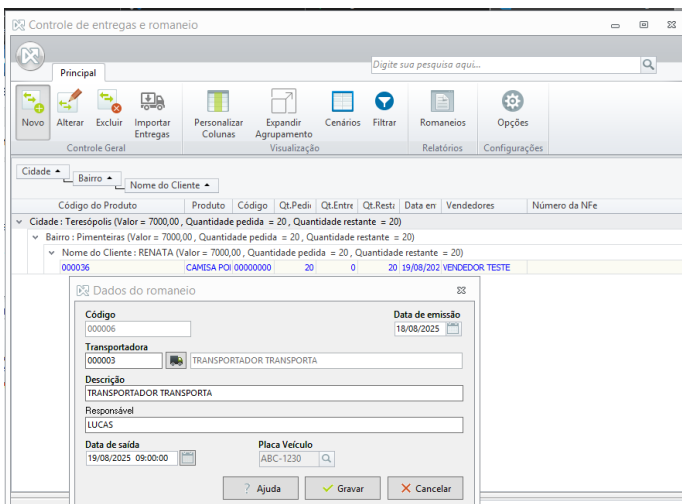

Após a criação, o romaneio aparecerá na parte inferior da tela, identificado pela transportadora.

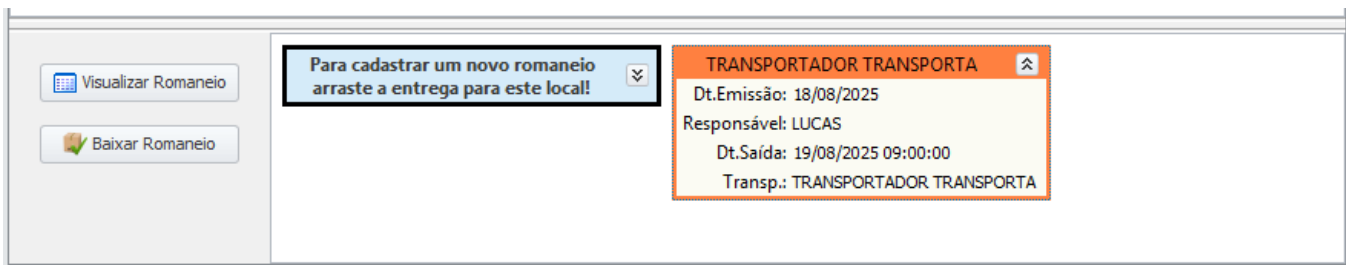

Gerenciando e Finalizando o Romaneio

Depois de criar o romaneio, você pode:

- **Importar entregas:** Vincule os pedidos ao romaneio, definindo o período desejado.

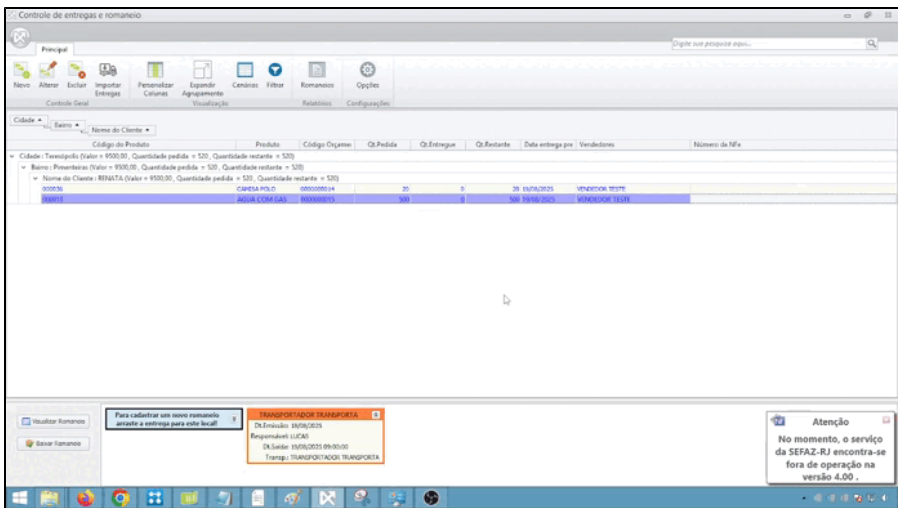

- **Gerar relatórios:** Gere relatórios de romaneios para entregar ao motorista.

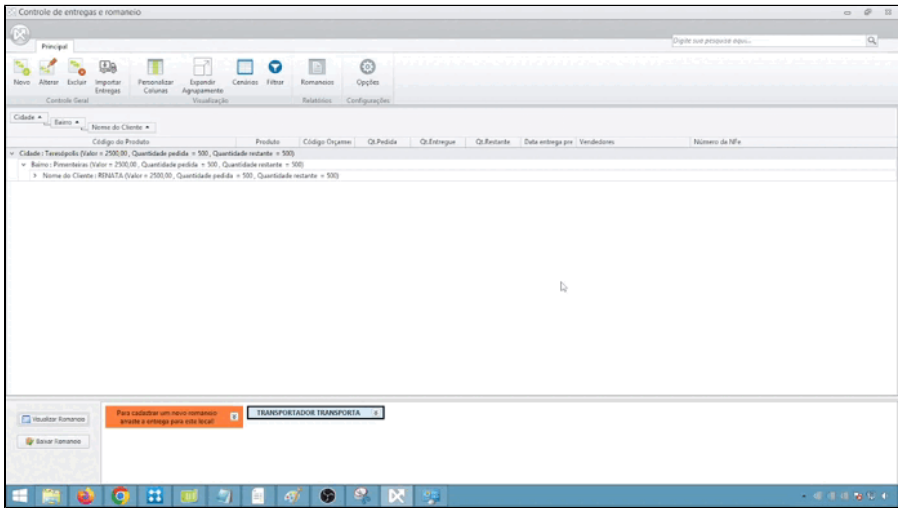

- **Baixar romaneio:** Dê baixa nos itens e finalize o processo.
- **Consultar, editar ou excluir:** Gerencie o romaneio usando as opções de consulta, alteração e exclusão.

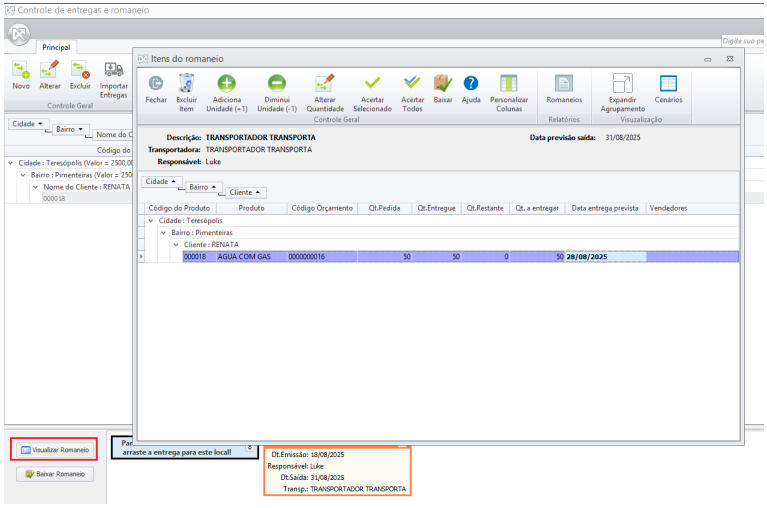

Dica

Caso o sistema informe que não há um layout para o relatório, entre em contato com o nosso suporte interno para pegar um modelo padrão ou criar um novo.

