

Problemas ao imprimir DANFE

Autor do artigo: Laribarbosa.sup.shop

Problema

Ao clicar em "Imprimir danfe" nada ocorre. Normalmente esta questão está relacionados ao leitor de PDF instalado na máquina.

Alguns problemas comuns são: Ao clicar em "**Imprimir Danfe**" aparece o seguinte erro:

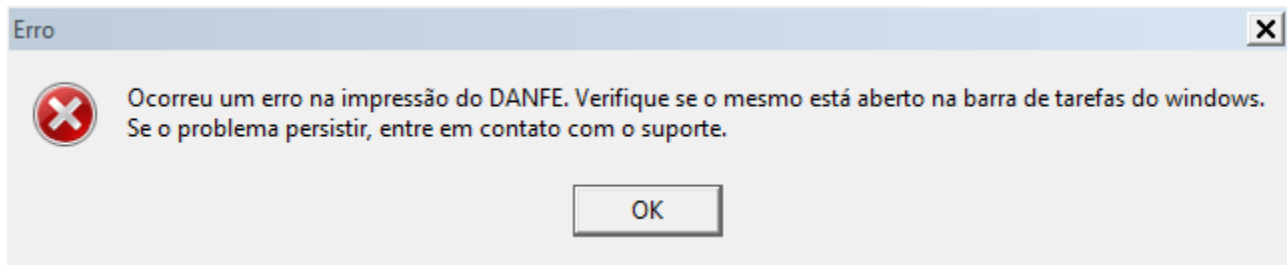

Como Resolver

1. Verifique se não há nenhum PDF em aberto na máquina, caso tenha, feche o mesmo.



2. No Wshop, clique na aba

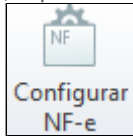

3. Clique em

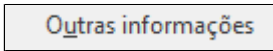

4. Em "Impressão de Danfe" marque a opção Navegador (padrão)

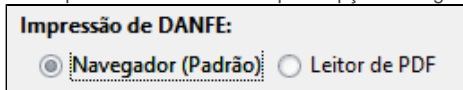

5. Feito isso, tente imprimir o DANFE novamente 😊