

# Shop - Concessão de crédito BTG Pactual

## O que é BTG Pactual?

Banking and Trading Group Pactual é um banco de investimento brasileiro, fundado em 1983. Especializado em capital de investimento e capital de risco, além da administração de fundos de investimento, de gerenciamento de patrimônio e de ativos globais.

Em alguns momentos, o empresário precisa recorrer à captação de recursos nas instituições financeiras, para garantir a operação das empresas. Porém, normalmente, isso é um processo burocrático e trabalhoso.

A Alterdata Software sempre busca meios de ajudar seus clientes a melhorarem seu desempenho.

Pensando nisso, em parceria com o BTG Pactual, no sistema Shop existe o recurso que permite entrar em contato com o BTG, e solicitar crédito financeiro.

## Concessão de crédito BTG pactual

Este é o nome do recurso disponibilizado na versão 6.1401 do Shop. Você encontra este botão dentro do Financeiro no Wshop e também dentro do lshop.

## Como funciona?

Através deste botão é feito o envio dos dados para o BTG, o banco avalia e em seguida entra em contato com a empresa explicando se ela tem ou não um crédito pré-aprovado com eles.

Como envio os dados para o BTG analisar?

1. Acesse o Financeiro;
2. Localize o botão "Concessão de crédito BTG Pactual";
3. Clique "Enviar".

Ao clicar na opção, a tela para envio dos dados ao banco, fica disponível:

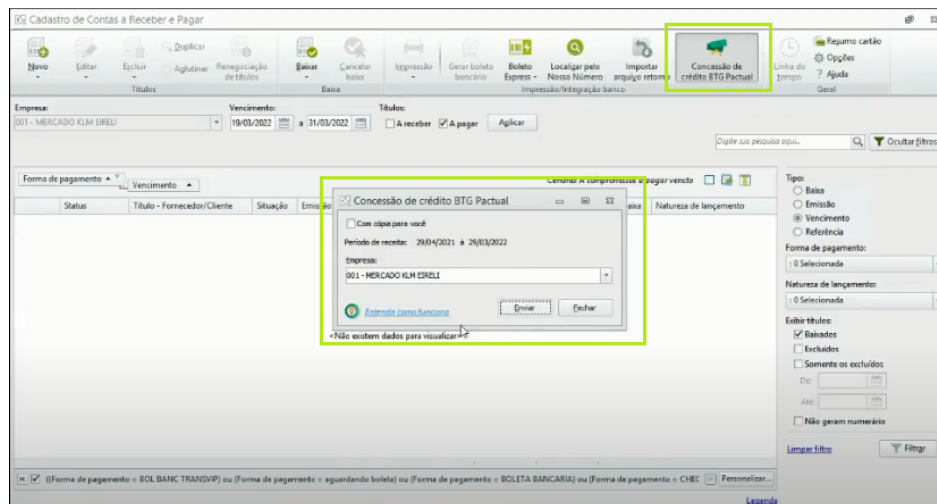

## Ok, mas quais informações da minha empresa são enviadas ao BTG? ⚠️

Fique tranquilo que enviamos apenas as informações essenciais para que o banco consiga analisar o crédito da sua empresa!

No arquivo serão enviados:

- CNPJ da empresa;
- Valores recebidos por cartão de crédito;
- Faturamento do último ano demonstrado mês a mês;
- Empresa parceira (Alterdata).

Veja um exemplo do arquivo gerado:

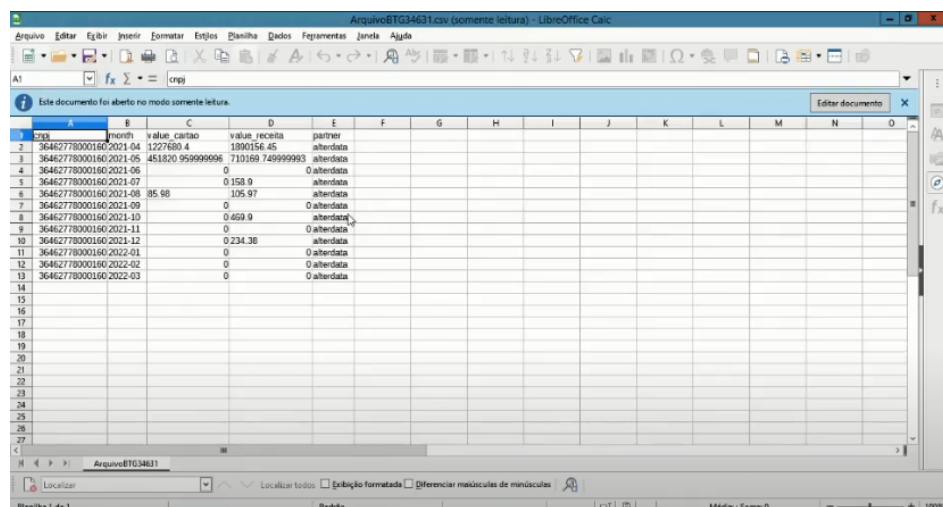

The screenshot shows a LibreOffice Calc spreadsheet with the following data:

	A	B	C	D	E	F	G	H	I	J	K	L	M	N	O
1															
2	36462778000160.2021-04	1227680.4	1890156.45	alterdata											
3	36462778000160.2021-05	451820.959999999	710169.749999993	alterdata											
4	36462778000160.2021-06		0	0 alterdata											
5	36462778000160.2021-07		0.158 0	alterdata											
6	36462778000160.2021-08	85.88	105.97	alterdata											
7	36462778000160.2021-09		0	0 alterdata											
8	36462778000160.2021-10		0.469 0	alterdata											
9	36462778000160.2021-11		0	0 alterdata											
10	36462778000160.2021-12		0.234.38	alterdata											
11	36462778000160.2022-01		0	0 alterdata											
12	36462778000160.2022-02		0	0 alterdata											
13	36462778000160.2022-03		0	0 alterdata											
14															
15															
16															
17															
18															
19															
20															
21															
22															
23															
24															
25															
26															
27															
28															
29															
30															
31															

### Importante!

A estrutura desse arquivo não pode ser alterada, pois está no formato exato de leitura do sistema do BTG. Se for feita alguma alteração pode implicar na não leitura do arquivo.

**Ainda na tela para envio dos dados ao Banco, você pode:**

1. Enviar uma cópia do arquivo para seu próprio e-mail;
2. Verificar o período que o sistema está usando como base para geração;
3. Conferir um vídeo explicativo sobre este recurso.

### Requisitos para o envio

- Ter o e-mail configurado e funcionando no gerenciador de e-mails.

Obs: O sistema apenas faz a criação do arquivo e o envio por e-mail ao BTG. Negociação ou outros detalhes devem ser vistos diretamente com o Banco.

Se tiver alguma dúvida entre em contato conosco! 😊