

Ramo de Atividade

Você já reparou que, ao fazer uma nova instalação do sistema, ele abre uma tela para escolher o ramo de atividade? Aqui vamos explicar o que muda em cada uma das opções.

- Supermercado / Mercado (Market)
- Prestação de Serviço e Comércio (Service)
- Farmácia (Pharma)
- Restaurante / Lanchonete / Bar (Food Service)
- Prestação de Serviço para Óticas (Ótica)
- Comércio Geral (Advanced)

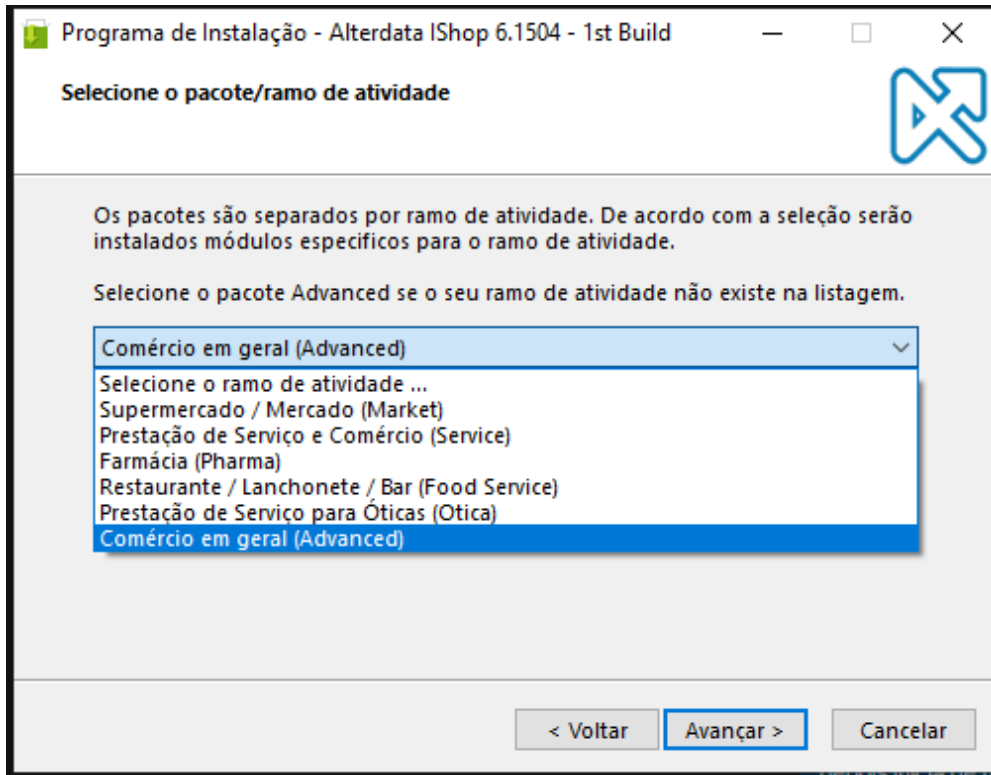

Supermercado / Mercado (Market)

Nessa modalidade, o sistema habilita o módulo **Assistente de Compras Market**.

O acesso é feito pela aba Compras > Assistente de Compras Para saber mais sobre esse módulo temos um manual no nosso portal da UCA [acesse aqui](#).

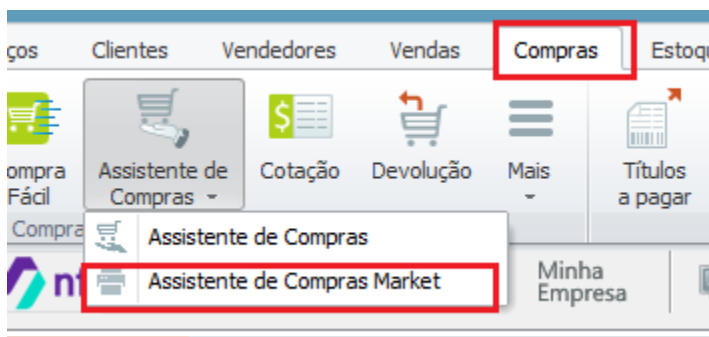

Prestação de Serviço e Comércio (Service)

Nessa opção o sistema habilita o módulo da Ordem de Serviço. Ele pode ser acessado tanto por fora do sistema pelo atalho **Serviço** ou por dentro do sistema na aba **Ordem de Serviço**.

Para saber mais sobre o funcionamento do módulo [acesse aqui](#).



Farmácia (Pharma)

No **Cadastro de produto** habilita na aba **Complementar** todos os campos necessários para cadastros de remédios.

Para mais informações [acesse aqui](#).

Restaurante / Lanchonete / Bar (Food Service)

O sistema fica com todas as configurações disponíveis para trabalhar com o **SPICE**.

Para mais informações [clique aqui](#).

Prestação de Serviço para Óticas (Ótica)

Habilita o módulo de **Ordem de Serviço** porém ele terá toda a usabilidade para óticas.

Para conhecer mais sobre o módulo [clique aqui](#).

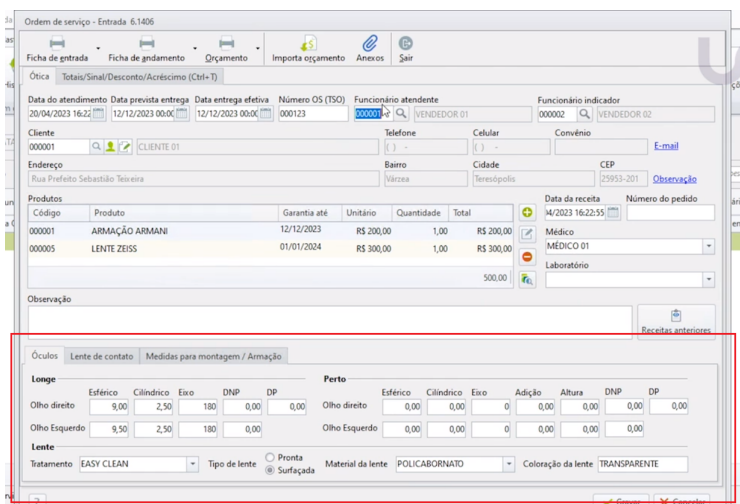

Comércio Geral (Advanced)

Nessa opção irá instalar o sistema **sem nenhum dos módulos específicos citados anteriormente**.